

TABELA DE JANELAS E PORTAS - SITUAÇÃO PRETENDIDA					
NOME	TIPO	MATERIAL	LARGURA	ALTURA	PEITORIL
J1	JANELA MAXIMAR	ALUMÍNIO / VIDRO	1,50	0,70	1,90
J2	JANELA MAXIMAR	ALUMÍNIO / VIDRO	1,50	0,70	1,90
P1	PORTA LISA DE ABRIR COM BANDEIRA	FERRO	0,90	2,40	-
P2	PORTA LISA DE ABRIR VENEZIANA	ALUMÍNIO	0,90	1,70	-
P3	PORTA DE ABRIR VENEZIANA	ALUMÍNIO	0,60	1,70	-

TABELA DE JANELAS E PORTAS - SITUAÇÃO ATUAL					
NOME	TIPO	MATERIAL	LARGURA	ALTURA	PEITORIL
J1	JANELA MAXIMAR	ALUMÍNIO / VIDRO	1,50	0,70	1,50
J2	JANELA MAXIMAR	ALUMÍNIO / VIDRO	1,50	0,70	1,50
P1	PORTA LISA DE ABRIR	ALUMÍNIO	0,80	2,10	-
P2	PORTA LISA DE ABRIR	ALUMÍNIO	0,90	2,10	-
P3	PORTA LISA DE ABRIR	MADEIRA	0,80	1,70	-
P4	PORTA DE ABRIR VENEZIANA	ALUMÍNIO	0,80	1,70	-

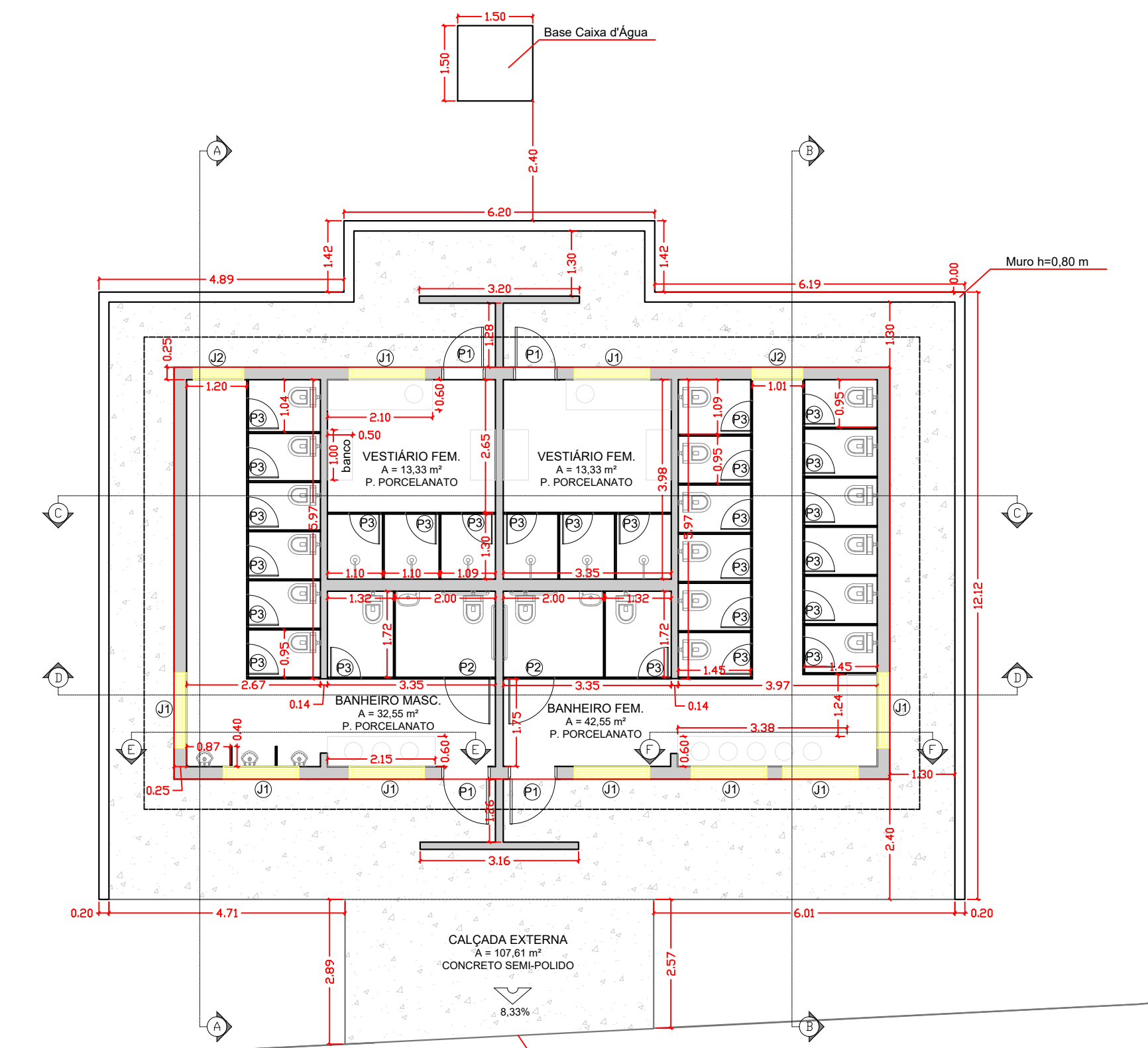

PLANTA BAIXA
ESCALA 1 : 100

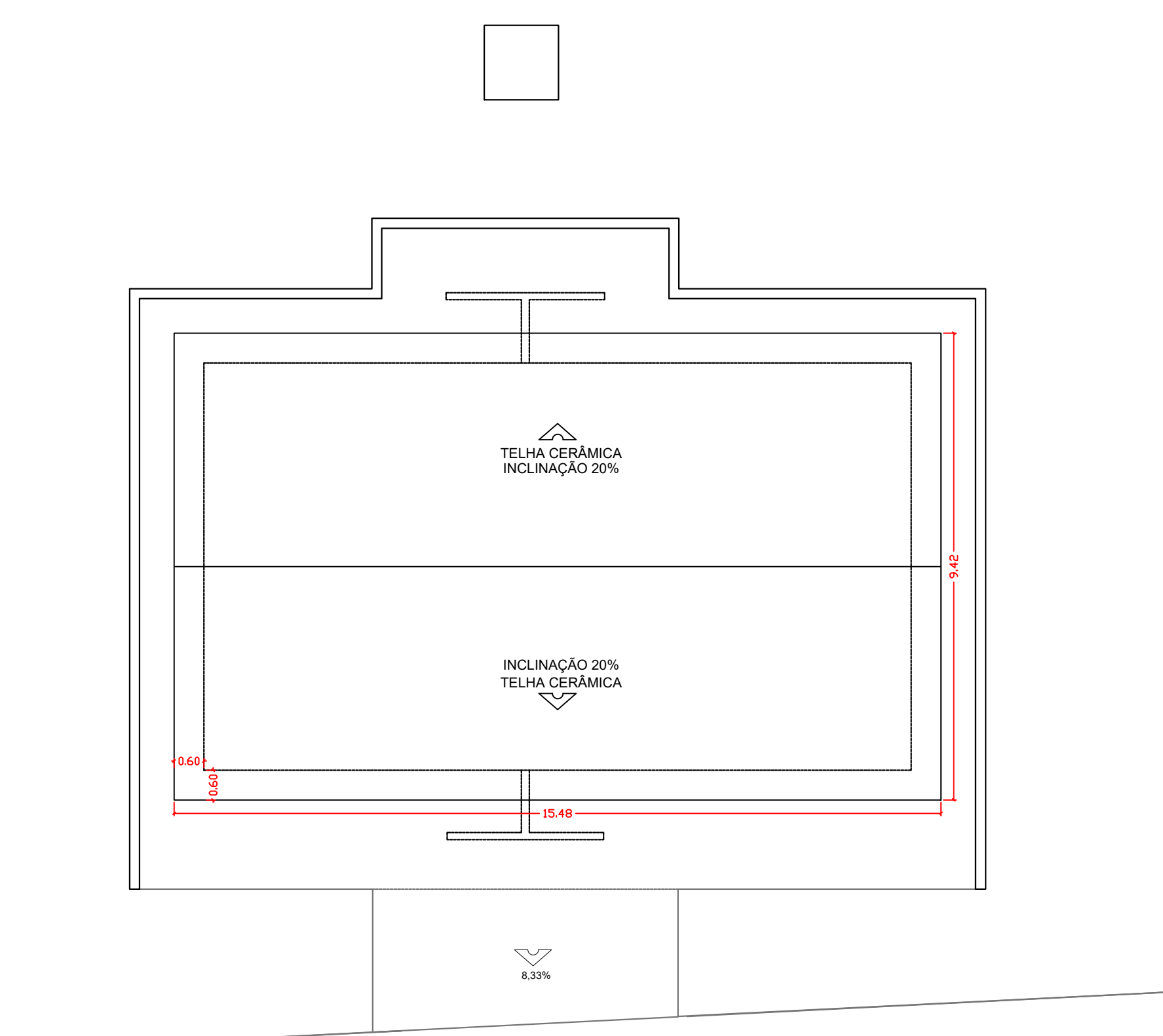

PLANTA DE COBERTURA
ESCALA 1 : 100

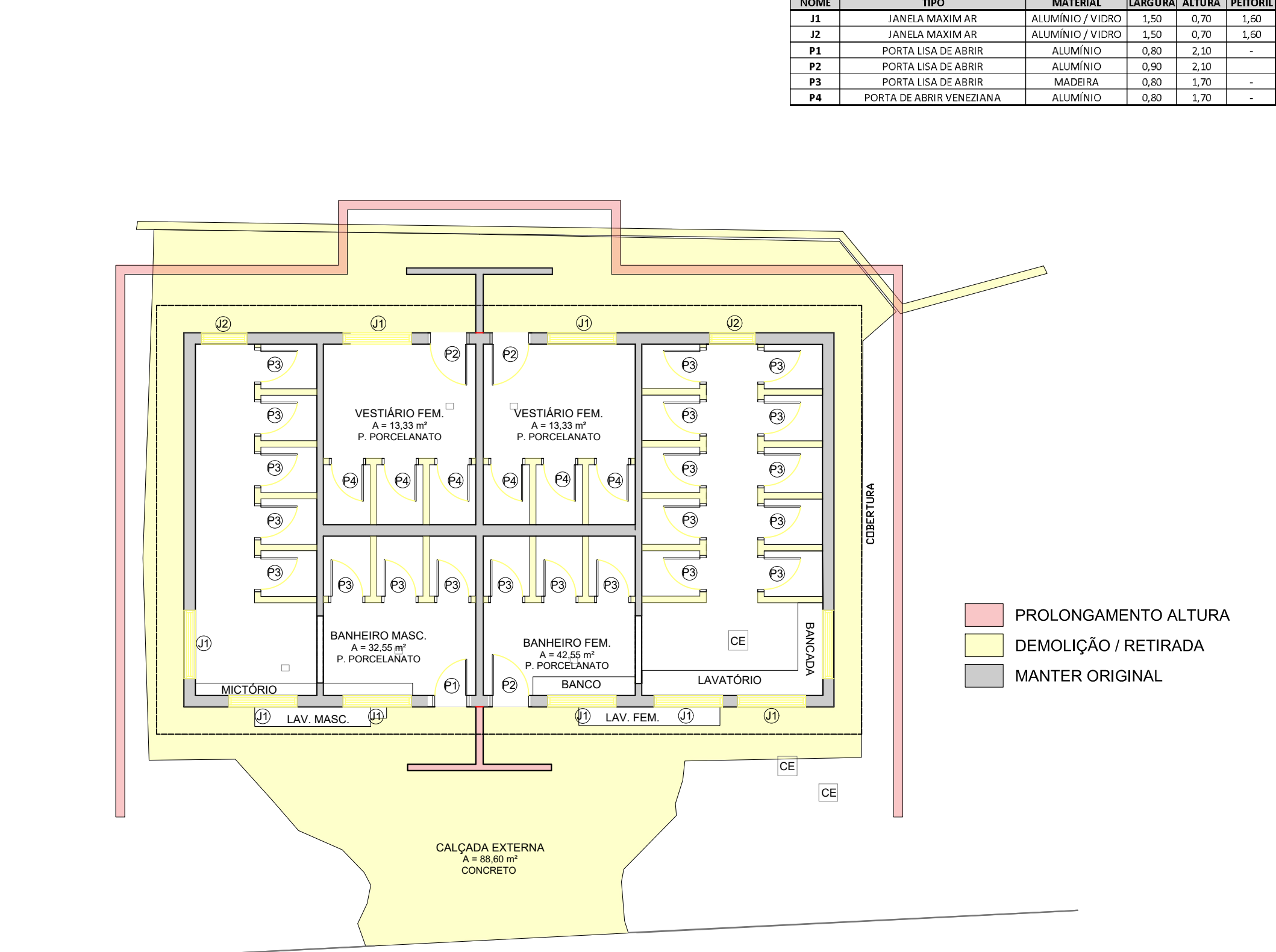

RELAÇÃO DEMOLIÇÕES / CONSTRUÇÕES
ESCALA 1 : 100

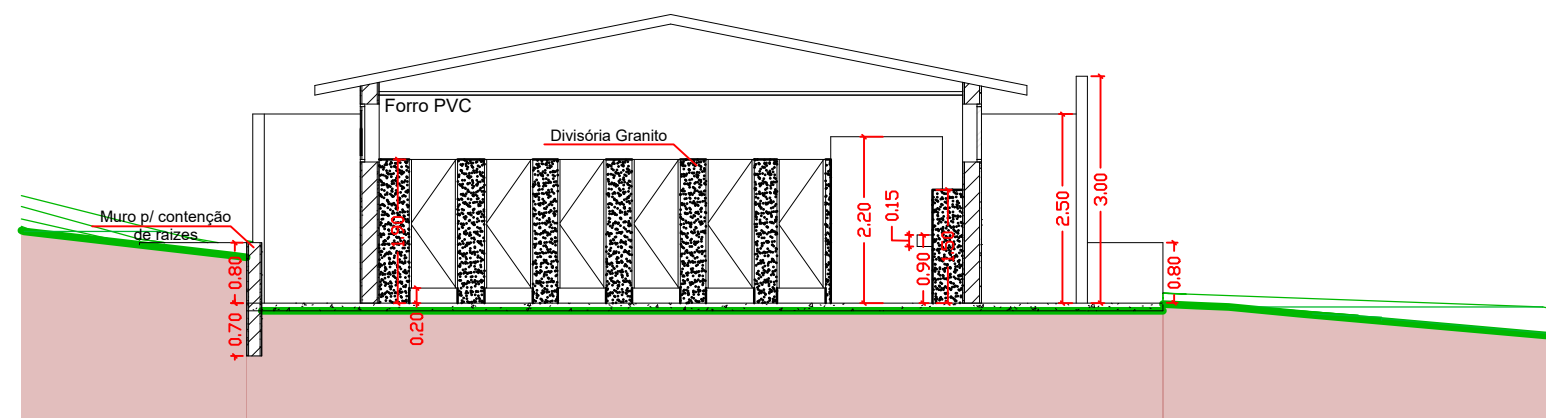

CORTE A-A
ESCALA 1 : 100

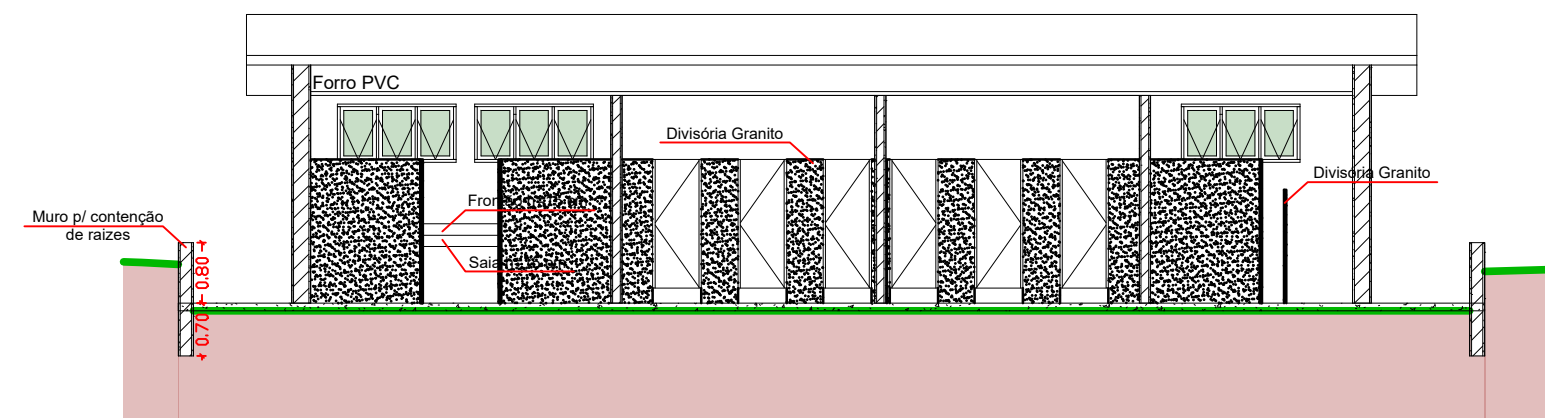

CORTE C-C
ESCALA 1 : 100

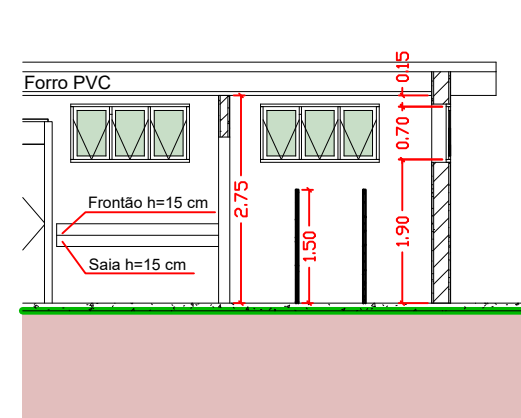

CORTE E-E
ESCALA 1 : 100

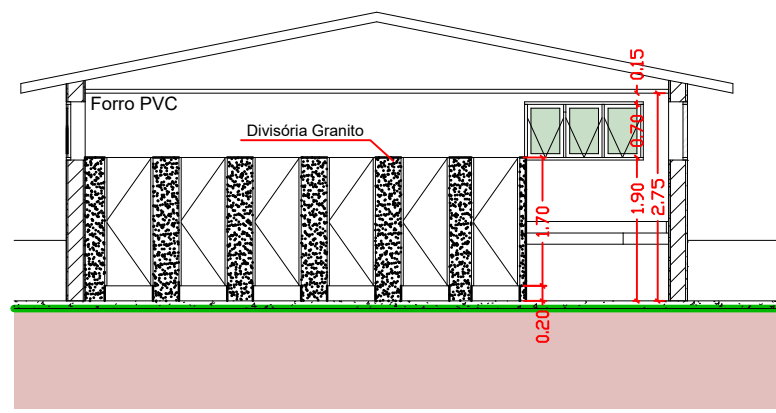

CORTE B-B
ESCALA 1 : 100

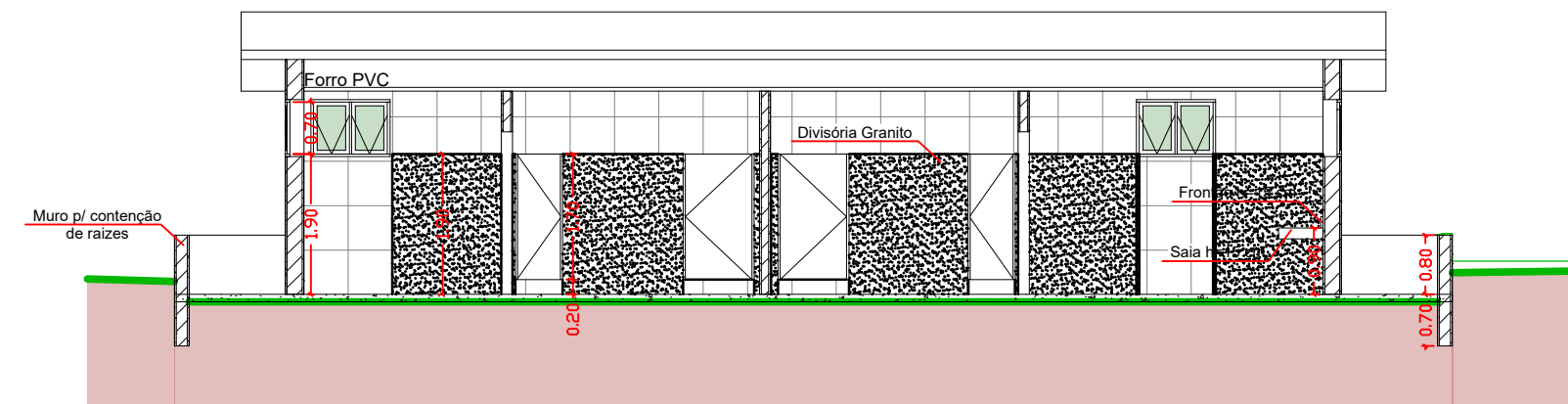

CORTE D-D
ESCALA 1 : 100

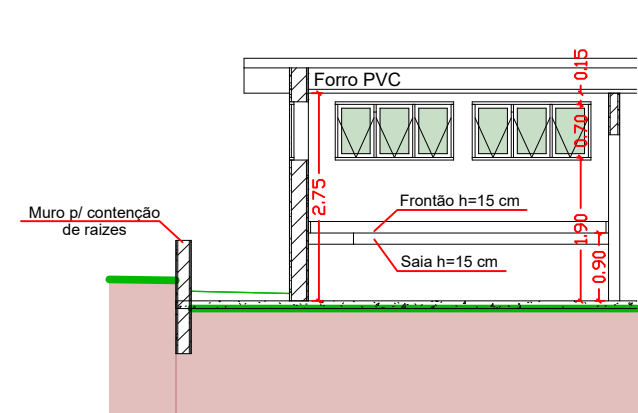

CORTE F-F
ESCALA 1 : 100

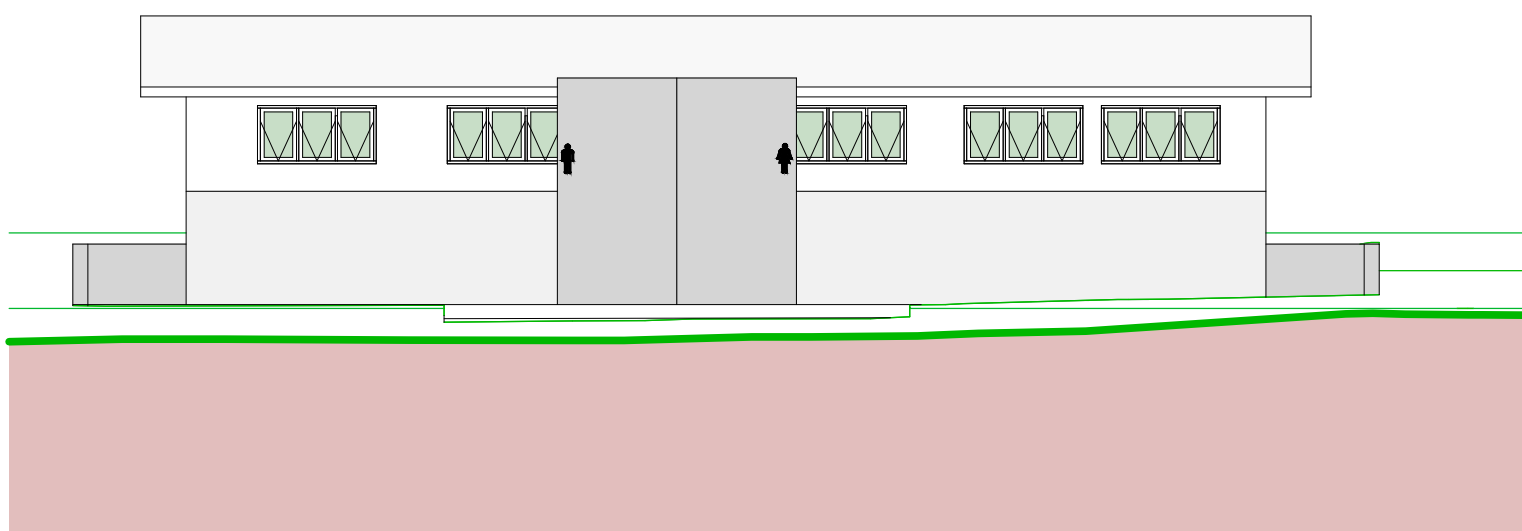

FACHADA FRONTAL
ESCALA 1 : 100

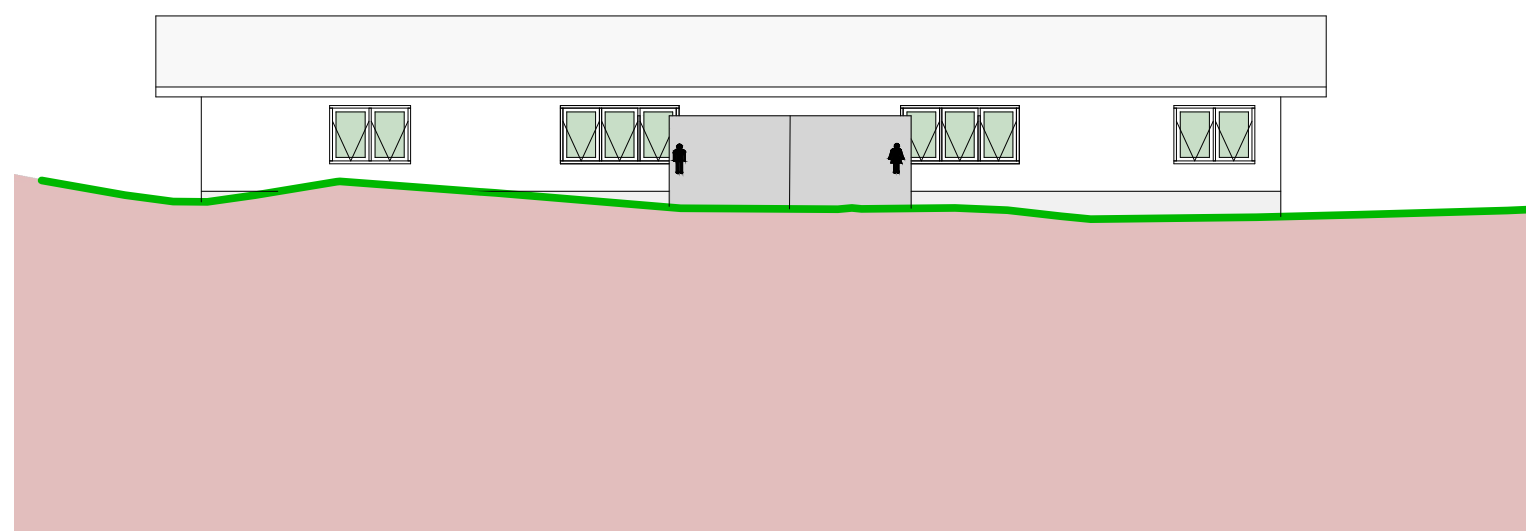

FACHADA POSTERIOR
ESCALA 1 : 100

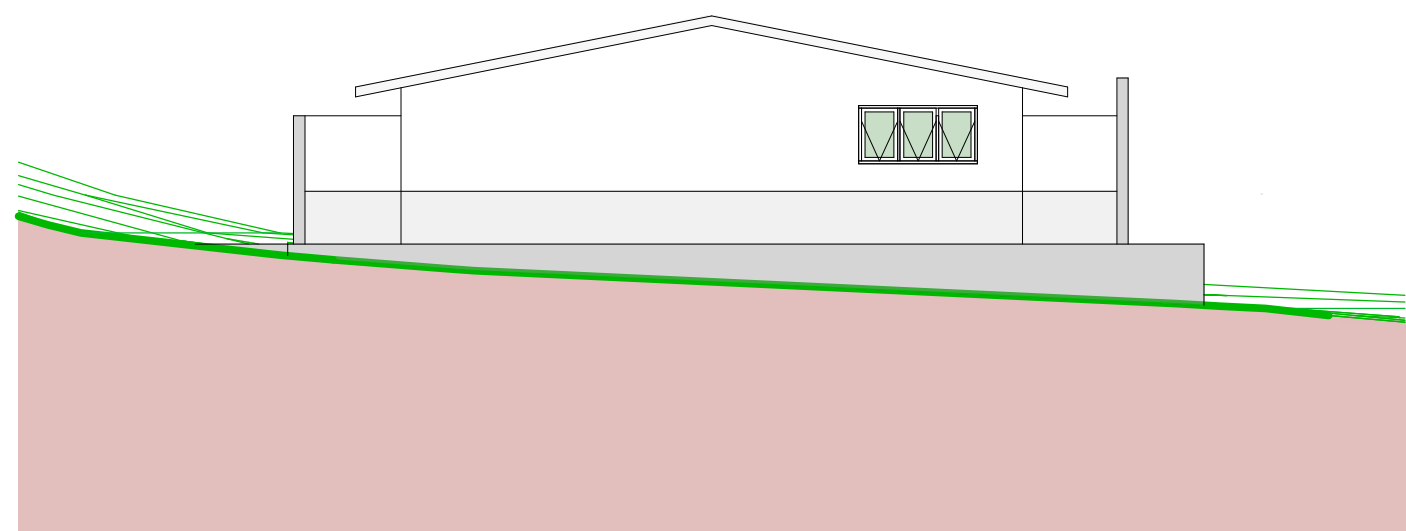

FACHADA LATERAL ESQUERDA
ESCALA 1 : 100

PROJETO ARQUITETÔNICO
PROJETO DE REFORMA - BANHEIRO / VESTIÁRIO

FOLHA
2/12

ASSUNTO
CONSTRUÇÃO DE BANHEIRO / VESTIÁRIO - RECINTO DE FESTAS "MAURO ROBERTO DE MORAES"

LOCAL
AV. AMANTINO ROLIM DE MOURA, Nº 929, JARDIM NOVO HORIZONTE, ITAÍ-SP

PROPRIETÁRIO (A)
PREFEITURA MUNICIPAL DE ITAÍ
ESCALAS:
INDICADAS



LOCALIZAÇÃO (s/ escala)

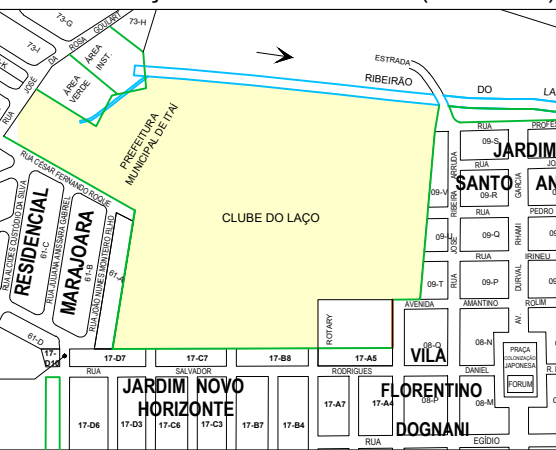

DECLARO QUE A APROVAÇÃO DO PROJETO NÃO IMPLICA
NO RECONHECIMENTO POR PARTE DA PREFEITURA DO
DIREITO DE PROPRIEDADE DO TERRENO.

PROPRIETÁRIO

PREFEITURA MUNICIPAL DE ITAÍ
JOSÉ RAMIRO ANTUNES DO PRADO
PREFEITO MUNICIPAL

AUTOR DO PROJETO

DANIELA MARANGONI
ENGENHEIRA CIVIL
CREA: 5070463440-SP

RESP. TÉCNICO

JOÃO OTÁVIO CASTILHO DOS SANTOS
ENGENHEIRO CIVIL
CREA: 5069242916-SP

ÁREAS

BANHEIRO / VESTIÁRIO 117,38 m²

CALÇADA EXTERNA 107,61 m

ÁREA TOTAL 224,99 m